

เอกสารตรวจสอบความปลอดภัยของปั้นจั่นชนิดเคลื่อนที่ (ปจ.2)

เอกสารตรวจสอบความปลอดภัยของปั้นจั่นชนิดเคลื่อนที่ (ปจ.2)



CRAWLER CRANE

KOBELCO : BM500

CAP 50.0 TON

S/N : -

บริษัท เค ฟ้า จำกัด

ตรวจสอบเมื่อ 3 ตุลาคม 2566

กำหนดตรวจสอบครั้งต่อไป 3 มกราคม 2567

รายการทดสอบส่วนประกอบและอุปกรณ์สำหรับรถปั้นจั่น และเรือปั้นจั่น (ปั้นจั่นชนิดเคลื่อนที่)
ตามประกาศกรมสวัสดิการและคุ้มครองแรงงาน เรื่อง หลักเกณฑ์และวิธีการทดสอบส่วนประกอบ
และอุปกรณ์ของปั้นจั่น

ข้าพเจ้า นายศิลปชัย เพิ่มพูล อายุ 47 ปี
ที่อยู่เลขที่ 92/23 หมู่ที่ 1 ตรอก/ซอย - ถนน - ตำบล/แขวง ทุ่งตำเสา
อำเภอ/เขต หาดใหญ่ จังหวัด สงขลา โทรศัพท์ -
สถานที่ทำงาน บริษัท พี.เอส.เอ็นจิเนียริง (ประเทศไทย) จำกัด เลขที่ 480/335
หมู่ที่ 2 ตรอก/ซอย 42 ถนน - ตำบล/แขวง สามเรือน
อำเภอ/เขต บางปะอิน จังหวัด พระนครศรีอยุธยา โทรศัพท์ 084-5976949
ได้รับใบอนุญาตประกอบวิชาชีพวิศวกรรมควบคุม สาขาเครื่องกล ตามพระราชบัญญัติวิศวกร พ.ศ. 2542 และไม่ได้อยู่
ระหว่างถูกสั่งพักใช้ใบอนุญาตหรือถูกเพิกถอนใบอนุญาต
ระดับ สามัญวิศวกร เลขทะเบียน สก. 3393 วันที่หมดอายุ 9 ก.พ. 2567

ข้าพเจ้าได้ทำการทดสอบส่วนประกอบและอุปกรณ์ปั้นจั่นที่ใช้ในงาน

☐ อุตสาหกรรม

☒ ก่อสร้าง

☐ อื่นๆ ระบุ

นิติบุคคล บริษัท เค โพลี จำกัด เจ้าของ/ผู้กระทำแทน นายนพพล คำโส
ที่อยู่เลขที่ 94 หมู่ - ตรอก/ซอย นิมิตรใหม่ 20 ถนน - ตำบล/แขวง ทรายทองดิน
อำเภอ/เขต คลองสามวา จังหวัด กรุงเทพมหานคร โทรศัพท์ -
เมื่อวันที่ 3 ตุลาคม 2566 ขณะทดสอบปั้นจั่นใช้งานอยู่ที่ โครงการ The Stage Mindscapa Ratchada Huaikwang

ข้าพเจ้าได้ทำการทดสอบปั้นจั่นและอุปกรณ์ตามรายการทดสอบที่ระบุไว้ในเอกสารแนบท้ายและได้
ปรับปรุงแก้ไขส่วนที่ชำรุดหรือบกพร่องจนใช้งานได้ถูกต้องปลอดภัย พร้อมทั้งมีการถ่ายภาพของวิศวกรขณะทดสอบแล้ว
จึงขอรับรองว่าปั้นจั่นเครื่องนี้ใช้งานได้อย่างปลอดภัยตามข้อที่ 50 แห่งกฎกระทรวงกำหนดมาตรฐาน
ในการบริหารและการจัดการด้านความปลอดภัย อาชีวอนามัย และสภาพแวดล้อมในการทำงานเกี่ยวกับเครื่องจักร ปั้นจั่น
และหม้อน้ำ พ.ศ. 2564

(ลงชื่อ)  (นายศิลปชัย เพิ่มพูล)

(นายศิลปชัย เพิ่มพูล)

วิศวกรผู้ทดสอบ

(ลงชื่อ) 

(นายนพพล คำโส)

นายจ้าง/ผู้กระทำแทน

สำหรับเจ้าหน้าที่

แบบการทดสอบการติดตั้งปั้นจั่นเมื่อติดตั้งเสร็จ บันจั่นที่มีการหยุดใช้งาน
และส่วนประกอบและอุปกรณ์ของบันจั่นชนิดเคลื่อนที่

1. การทดสอบกรณี

☒ (1) การทดสอบตามข้อ 57

☐ บันจั่นที่มีการติดตั้งแล้วเสร็จ

☐ กรณีบันจั่นใหม่หลังการติดตั้งแล้วเสร็จ ก่อนการใช้งาน

☐ กรณีบันจั่นที่ใช้งานแต่มีการเปลี่ยนแปลงโครงสร้าง หรือการเพิ่มหรือลดความสูง

☐ บันจั่นหยุดการใช้งานตั้งแต่ 6 เดือนขึ้นไป ก่อนนำมาใช้งานใหม่

บันจั่นที่ใช้สำหรับประเภทการทำงาน

☐ ประเภทอุตสาหกรรม ตั้งแต่ 1 ตันขึ้นไป

ขนาดพิกัดน้ำหนักยกปลอดภัยตามที่ผู้ผลิตหรือวิศวกรกำหนด ขนาด.....ตัน

☒ ประเภทก่อสร้าง ทุกขนาด

ขนาดพิกัดน้ำหนักยกปลอดภัยตามที่ผู้ผลิตหรือวิศวกรกำหนด ขนาด..... 50.0.....ตัน

☐ ประเภทอื่นๆ ระบุ..... ตั้งแต่ 1 ตันขึ้นไป

ขนาดพิกัดน้ำหนักยกปลอดภัยตามที่ผู้ผลิตหรือวิศวกรกำหนด ขนาด.....ตัน

☒ (2) การทดสอบส่วนประกอบและอุปกรณ์ของบันจั่นตามข้อ 58

(2.1) ประเภท ☐ อุตสาหกรรม ☐ อื่นๆ ระบุ.....

การทดสอบครั้งนี้เป็นรอบที่ ☐ 1 ☐ 2 ☐ 3 ☐ 4 อื่นๆ.....

การทดสอบครั้งล่าสุดเมื่อวันที่.....

☐ ขนาดพิกัดน้ำหนักยกปลอดภัยตามที่ผู้ผลิตหรือวิศวกรกำหนดตั้งแต่ 1 ตัน แต่ไม่เกิน 3 ตัน
ทดสอบอย่างน้อยปีละ 1 ครั้ง

☐ ขนาดพิกัดน้ำหนักยกปลอดภัยตามที่ผู้ผลิตหรือวิศวกรกำหนดมากกว่า 3 ตัน แต่ไม่เกิน
50 ตัน ทดสอบอย่างน้อย 6 เดือน ต่อ 1 ครั้ง

☐ ขนาดพิกัดน้ำหนักยกปลอดภัยตามที่ผู้ผลิตหรือวิศวกรกำหนดมากกว่า 50 ตันขึ้นไป
ทดสอบอย่างน้อย 3 เดือน ต่อ 1 ครั้ง

(2.2) ประเภทก่อสร้าง

การทดสอบครั้งนี้เป็นรอบที่ ☐ 1 ☒ 2 ☐ 3 ☐ 4 อื่นๆ.....

การทดสอบครั้งล่าสุดเมื่อวันที่..... 28 มีนาคม 2566

☐ ขนาดพิกัดน้ำหนักยกปลอดภัยตามที่ผู้ผลิตหรือวิศวกรกำหนดไม่เกิน 3 ตัน ทดสอบ
อย่างน้อย 6 เดือน ต่อ 1 ครั้ง

☒ ขนาดพิกัดน้ำหนักยกปลอดภัยตามที่ผู้ผลิตหรือวิศวกรกำหนดมากกว่า 3 ตันขึ้นไป
ทดสอบอย่างน้อย 3 เดือน ต่อ 1 ครั้ง



.....วิศวกรผู้ทดสอบ

2. ผู้ทำการทดสอบ ได้ดำเนินการทดสอบส่วนประกอบและอุปกรณ์ของปั้นจั่น

ชื่อสถานประกอบกิจการ..... บริษัท เค. ไฟล์ จำกัด.....
เลขทะเบียนนิติบุคคล..... 0105556072417.....
ประกอบกิจการ..... จ้างเหมาเสาเข็มเจาะ.....
ชื่อนายจ้าง/ผู้กระทำการแทน..... นายณพพล คำโส.....
สถานประกอบกิจการตั้งอยู่เลขที่..... 94..... ซอย..... นิมิตรใหม่ 20..... ถนน..... นิมิตรใหม่.....
แขวง/ตำบล..... ทราญทองดิน..... เขต/อำเภอ..... คลองสามวา.....
จังหวัด..... กรุงเทพมหานคร..... โทรศัพท์..... 0918768900.....
สถานประกอบกิจการมีปั้นจั่น จำนวน..... 10..... เครื่อง..... ปั้นจั่นเครื่องที่ทดสอบ เป็นเครื่องที่..... 10.....
ทำการทดสอบเมื่อวันที่ 3 ตุลาคม 2566 ขณะทดสอบปั้นจั่นใช้งานอยู่ที่ The Stage Mindscapa Ratchada Huaikwang.....
ชื่อ-สกุล ของผู้บังคับปั้นจั่น.....

- (1) นายประวิทย์ หาสุข..... ☒ ผ่านการอบรม (มีหลักฐานแสดง) ☐ ไม่ผ่านการอบรม.....
(2)..... ☐ ผ่านการอบรม (มีหลักฐานแสดง) ☐ ไม่ผ่านการอบรม.....
(3)..... ☐ ผ่านการอบรม (มีหลักฐานแสดง) ☐ ไม่ผ่านการอบรม.....

ชื่อ-สกุล ของผู้ให้สัญญาณแก่ผู้บังคับปั้นจั่น

- (1) นายसानตา ไลโรสง..... ☒ ผ่านการอบรม (มีหลักฐานแสดง) ☐ ไม่ผ่านการอบรม.....
(2)..... ☐ ผ่านการอบรม (มีหลักฐานแสดง) ☐ ไม่ผ่านการอบรม.....
(3)..... ☐ ผ่านการอบรม (มีหลักฐานแสดง) ☐ ไม่ผ่านการอบรม.....

ชื่อ-สกุล ของผู้ยึดเกาะวัสดุ

- (1) นายชัยรัตน์ หลาบมาลา..... ☒ ผ่านการอบรม (มีหลักฐานแสดง) ☐ ไม่ผ่านการอบรม.....
(2)..... ☐ ผ่านการอบรม (มีหลักฐานแสดง) ☐ ไม่ผ่านการอบรม.....
(3)..... ☐ ผ่านการอบรม (มีหลักฐานแสดง) ☐ ไม่ผ่านการอบรม.....

ชื่อ-สกุล ของผู้ควบคุมการใช้ปั้นจั่น

- (1) นายแสง บุญชัย..... ☒ ผ่านการอบรม (มีหลักฐานแสดง) ☐ ไม่ผ่านการอบรม.....
(2)..... ☐ ผ่านการอบรม (มีหลักฐานแสดง) ☐ ไม่ผ่านการอบรม.....
(3)..... ☐ ผ่านการอบรม (มีหลักฐานแสดง) ☐ ไม่ผ่านการอบรม.....

3. ข้อมูลของผู้ผลิต ผู้สร้าง หรือผู้คำนวณออกแบบปั้นจั่นโดย : ☒ ชื่อผู้ผลิต/ผู้สร้าง..... Kobelco Construction Machinery Co., Ltd.....☐ ชื่อวิศวกรผู้คำนวณออกแบบ (กรณีไม่ได้มาจากผู้ผลิต).....

เลขที่ใบอนุญาตประกอบวิชาชีพวิศวกรรมควบคุม.....

ยี่ห้อ..... KOBELCO.....

ประเทศ..... JAPAN..... ปีที่ผลิต..... -..... หมายเลขเครื่อง.....

รุ่น..... BM500..... ขนาดเครื่องตันกำลัง..... -..... กิโลวัตต์/แรงม้า.....



.....

.....วิศวกรผู้ทดสอบ

มาตรฐาน (ถ้ามี) JIS ผู้นำเข้า/ผู้จำหน่าย (ถ้ามี) -

ที่อยู่

โทรศัพท์ โทรสาร

4. ข้อมูลของผู้ดำเนินการทดสอบประกอบด้วย

ข้าพเจ้า (นาย/นาง/นางสาว) นายศิลปชัย เพิ่มพูล

หรือนิติบุคคล (ชื่อ)

หมายเลขบัตรประจำตัวประชาชน/เลขทะเบียนนิติบุคคล เลขที่ 3401400078301

ที่อยู่เลขที่ 92/23 หมู่ที่ 1 ซอย - ถนน -

แขวง/ตำบล ตำบล เขต/อำเภอ หาดใหญ่

จังหวัด สงขลา โทรศัพท์/โทรสาร -

E-mail

ผู้ทำการทดสอบมีคุณสมบัติอย่างหนึ่งอย่างใด ดังนี้

☒ (1) ได้รับอนุญาตประกอบวิชาชีพวิศวกรรมควบคุม ตามกฎหมายว่าด้วยวิศวกร

เลขทะเบียน สก. 3393 ระดับ สามัญ หมดอายุวันที่ 9 ก.พ. 2567

และใบอนุญาต (ตามมาตรา 9) เลขที่ 0602-01-2565-0090

ซึ่งไม่ได้อยู่ระหว่างถูกสั่งพักใช้ใบอนุญาตหรือถูกเพิกถอนใบอนุญาต

☐ (2) ได้รับอนุญาตประกอบวิชาชีพวิศวกรรมควบคุม ประเภทนิติบุคคลตามกฎหมายว่าด้วยวิศวกร

เลขทะเบียน หมดอายุวันที่

และใบอนุญาต (ตามมาตรา 11) เลขที่

หมดอายุวันที่ ซึ่งไม่ได้อยู่ระหว่างถูกสั่งพักใช้ใบอนุญาตหรือถูกเพิกถอนใบอนุญาต

โดยมีบุคลากรที่ได้รับอนุญาตประกอบวิชาชีพวิศวกรรมควบคุม ตามกฎหมายว่าด้วยวิศวกร และไม่ได้อยู่ระหว่าง

ถูกสั่งพักใช้ใบอนุญาตหรือถูกเพิกถอนใบอนุญาต เป็นผู้ทำการทดสอบชื่อ

เลขทะเบียน ระดับ หมดอายุวันที่

หมายเลขบัตรประจำตัวประชาชน

5. กรณีทดสอบปั้นจั่นชนิดอยู่กับที่ได้ดำเนินการทดสอบตามรายละเอียดคุณลักษณะและคู่มือการใช้งาน

ที่ผู้ผลิตหรือวิศวกรกำหนดและตามรายการ ดังนี้

- 1) แบบปั้นจั่น ☐ รถปั้นจั่นไฮดรอลิกล้อยาง ☒ รถปั้นจั่นล้อตีนตะขาก
☐ เรือปั้นจั่น ☐ อื่นๆ (ระบุ)

2) ตารางแสดงพิกัดน้ำหนักยก (Load chart) ผู้ผลิตกำหนด วิศวกรกำหนดให้แนบเอกสารตาราง

แสดงพิกัดน้ำหนักยก (Load chart) ประกอบด้วย

- ☒ ที่แขนปั้นจั่นไกลสุด 1.1 ตัน และที่แขนปั้นจั่นใกล้สุด 50.0 ตัน
☒ ที่มุมมองตามากสุด 50.0 ตัน และที่มุมมองตาน้อยสุด 1.1 ตัน
☐ อื่นๆ



วิศวกรผู้ทดสอบ

3) รายละเอียดคุณลักษณะ (Specification) และคู่มือการใช้งานในการประกอบ การติดตั้ง การทดสอบการใช้ การซ่อมแซม การบำรุงรักษา การตรวจสอบ การรื้อถอนปั้นจั่นหรืออุปกรณ์อื่นของปั้นจั่น

☒ มีโดยผู้ผลิตกำหนด ☐ มีโดยวิศวกรกำหนด ☐ ไม่มี เหตุผล.....

4) การดัดแปลงแก้ไขส่วนหนึ่งส่วนใดของปั้นจั่น²

☐ มี (ระบุ)..... ☒ ไม่มี

5) โครงสร้างปั้นจั่น

5.1) สภาพโครงสร้างหลักของปั้นจั่น³

☒ เรียบร้อย ☐ ไม่เรียบร้อย (ระบุ).....

5.2) สภาพรอยเชื่อมต่อ

☒ เรียบร้อย ☐ ไม่เรียบร้อย (ระบุ).....

5.3) สภาพของนอต สลักเกลียวยึด และหมุดย้ำ

☒ เรียบร้อย ☐ ไม่เรียบร้อย (ระบุ).....

6) การยึดปั้นจั่นไว้กับรถ เรือ แพ โป๊ะ หรือพาหนะลอยน้ำอื่นที่มั่นคง⁴

☒ เรียบร้อย ☐ ไม่เรียบร้อย (ระบุ).....

7) การติดตั้งน้ำหนักถ่วง (Counterweight) ที่มั่นคง

☒ เรียบร้อย ☐ ไม่เรียบร้อย (ระบุ).....

8) ระบบต้นกำลัง

8.1) สภาพและความพร้อมของเครื่องยนต์

8.1.1) ระบบหล่อลื่น

☒ เรียบร้อย ☐ ไม่เรียบร้อย (ระบุ).....

8.1.2) ระบบเชื้อเพลิง

☒ เรียบร้อย ☐ ไม่เรียบร้อย (ระบุ).....

8.1.3) ระบบระบายความร้อน

☒ เรียบร้อย ☐ ไม่เรียบร้อย (ระบุ).....

8.1.4) การติดตั้งมั่นคงแข็งแรง

☒ เรียบร้อย ☐ ไม่เรียบร้อย (ระบุ).....

8.2) ระบบส่งกำลัง ระบบตัดต่อกำลัง และระบบเบรก

8.2.1) สภาพของเพลลา ข้อต่อเพลลา เฟือง โซ่ และสายพาน

☒ เรียบร้อย ☐ ไม่เรียบร้อย (ระบุ).....

8.2.2) ระบบคลัตช์

☒ เรียบร้อย ☐ ไม่เรียบร้อย (ระบุ).....

8.2.3) ระบบเบรก

☒ เรียบร้อย ☐ ไม่เรียบร้อย (ระบุ).....



วิศวกรผู้ทดสอบ

9) ครอบปิดหรือกัน (Guard) ส่วนที่หมุน ส่วนที่เคลื่อนไหวได้ หรือส่วนที่อาจเป็นอันตราย

☒ มี/เรียบร้อย ☐ ไม่มี/มีแต่เรียบร้อย (ระบุ).....

10) ที่ครอบปิดหรือฉนวนหุ้มท่อไอเสีย

☒ มี/เรียบร้อย ☐ ไม่มี/มีแต่เรียบร้อย (ระบุ).....

11) ระบบควบคุมการทำงานของปั้นจั่น⁵

11.1) สภาพของแผงควบคุม

☒ เรียบร้อย ☐ ไม่เรียบร้อย (ระบุ).....

11.2) สภาพกลไกที่ใช้ควบคุม

☒ เรียบร้อย ☐ ไม่เรียบร้อย (ระบุ).....

12) ระบบไฮดรอลิก (Hydraulic) และระบบลม (Pneumatic)

12.1) สภาพของท่อน้ำมันและข้อต่อ

☒ เรียบร้อย ☐ ไม่เรียบร้อย (ระบุ).....

12.2) สภาพกลไกที่ใช้ควบคุม

☒ เรียบร้อย ☐ ไม่เรียบร้อย (ระบุ).....

13) สวิตช์หยุดการทำงานของปั้นจั่นได้โดยอัตโนมัติ (Limit Switches)⁶

13.1) การทำงานของตะขอชุดยก (Upper Limit Switches)

☒ เรียบร้อย ☐ ไม่เรียบร้อย (ระบุ).....

13.2) มุมแขนปั้นจั่น

☒ เรียบร้อย ☐ ไม่เรียบร้อย (ระบุ).....

14) การทำงานของชุดควบคุมพิกัดน้ำหนัยก (Overload Limit Switches)

☒ เรียบร้อย ☐ ไม่เรียบร้อย (ระบุ).....

15) ม้วนลวดสลิง (Rope Drum) รอก และตะขอ

15.1) สภาพม้วนลวดสลิง

☒ เรียบร้อย ☐ ไม่เรียบร้อย (ระบุ).....

15.2) มีลวดสลิงเหลืออยู่ในม้วนลวดสลิงตลอดเวลาที่ปั้นจั่นทำงานอย่างน้อย 2 รอบ

☒ เรียบร้อย ☐ ไม่เรียบร้อย (ระบุ).....

15.3) อัตราส่วนระหว่างเส้นผ่านศูนย์กลางของรอกกับเส้นผ่านศูนย์กลางของลวดสลิง เว้นแต่อัตราส่วนระหว่างเส้นผ่านศูนย์กลางของรอกหรือล้อใดๆ กับเส้นผ่านศูนย์กลางของลวดสลิงที่พันตามผู้ผลิตกำหนด

15.3.1) รอกปลายแขนปั้นจั่นไม่น้อยกว่า 18 : 1 หรืออัตราส่วน.....ที่ผู้ผลิตกำหนด

☒ เรียบร้อย ☐ ไม่เรียบร้อย (ระบุ).....

15.3.2) รอกของตะขอไม่น้อยกว่า 16 : 1 หรืออัตราส่วน.....ที่ผู้ผลิตกำหนด

☒ เรียบร้อย ☐ ไม่เรียบร้อย (ระบุ).....

15.3.3) รอกหลังแขนปั้นจั่นไม่น้อยกว่า 15 : 1 หรืออัตราส่วน.....ที่ผู้ผลิตกำหนด

☒ เรียบร้อย ☐ ไม่เรียบร้อย (ระบุ).....



วิศวกรผู้ทดสอบ

15.4) สภาพตะขอ

15.4.1) การบิดตัวของตะขอ

☒ เรียบร้อย

☐ ไม่เรียบร้อย (ระบุ).....

15.4.2) การถ่างออกของปากตะขอ ต้องน้อยกว่าร้อยละ 5

☒ เรียบร้อย

☐ ไม่เรียบร้อย (ระบุ).....

15.4.3) การสึกหรอที่ท้องตะขอ ต้องน้อยกว่าร้อยละ 10

☒ เรียบร้อย

☐ ไม่เรียบร้อย (ระบุ).....

15.4.4) ไม่มีส่วนหนึ่งส่วนใดของตะขอแตกหรือร้าว

☒ เรียบร้อย

☐ ไม่เรียบร้อย (ระบุ).....

15.4.5) ไม่มีการเสียรูปทรงหรือสึกหรอของหัวตะขอ

☒ เรียบร้อย

☐ ไม่เรียบร้อย (ระบุ).....

15.4.6) มีชุดล็อกป้องกันลวดสลิงหลุดจากตะขอ (Safety Latch)

☒ เรียบร้อย

☐ ไม่เรียบร้อย (ระบุ).....

16) ลวดสลิงเคลื่อนที่ (Running Ropes)

16.1) ขนาดเส้นผ่านศูนย์กลาง 22.04 มม. / 22.22 มม. ค่าความปลอดภัยต้องไม่น้อยกว่า 6 (Safety Factor)
เท่ากับ 6 อายุการใช้งาน - เดือน/ปี

16.2) ในหนึ่งช่วงเกลียว (Rope Lay) เส้นลวดขนาดน้อยกว่า 3 เส้น ในเส้นเกลียวเดียวกัน (Strand)
หรือน้อยกว่า 6 เส้น ในหลายเส้นเกลียวรวมกัน

หรือตามที่ผู้ผลิตกำหนด (ระบุ).....

☒ เรียบร้อย

☐ ไม่เรียบร้อย (ระบุ).....

17) ลวดสลิงยึดโยง (Standing Ropes)

17.1) ขนาดเส้นผ่านศูนย์กลาง 16.02 มม. ค่าความปลอดภัยต้องไม่น้อยกว่า 3.5 (Safety Factor)
เท่ากับ 4 อายุการใช้งาน เดือน/ปี

17.2) เส้นลวดขนาดตรงข้อต่อน้อยกว่า 2 เส้น ในหนึ่งช่วงเกลียว

หรือตามที่ผู้ผลิตกำหนด (ระบุ).....

☒ เรียบร้อย

☐ ไม่เรียบร้อย (ระบุ).....

18) สภาพลวดสลิง

18.1) ลวดเส้นนอกสึกไปน้อยกว่าหนึ่งในสามของเส้นผ่านศูนย์กลางเดิม

☒ เรียบร้อย

☐ ไม่เรียบร้อย (ระบุ).....

18.2) ไม่มีการขมวด ถูกกระแทก แตกเกลียวหรือชำรุด

☒ เรียบร้อย

☐ ไม่เรียบร้อย (ระบุ).....

18.3) เส้นผ่านศูนย์กลางเล็กลงไม่เกินร้อยละ 5 ของเส้นผ่านศูนย์กลางที่ระบุ (Nominal Diameter)

☒ เรียบร้อย

☐ ไม่เรียบร้อย (ระบุ).....

18.4) ไม่ถูกความร้อนทำลายหรือเป็นสนิมมากจนเห็นชัดเจน

☒ เรียบร้อย

☐ ไม่เรียบร้อย (ระบุ).....

18.5) ไม่ถูกกัดกร่อนชำรุดมากจนเห็นได้ชัดเจน

☒ เรียบร้อย

☐ ไม่เรียบร้อย (ระบุ).....



วิศวกรผู้ทดสอบ

19) สัญญาณเสียงและแสงไฟเตือนตลอดเวลาที่ปั้นจั่นทำงานโดยติดตั้งไว้ให้เห็นและได้ยินชัดเจน

☒ เรียบร้อย ☐ ไม่เรียบร้อย (ระบุ).....

20) มีป้ายบอกพิกัดน้ำหนักยกไว้ที่ปั้นจั่น และรอกของตะขอ (Hook Block)

☒ เรียบร้อย ☐ ไม่เรียบร้อย (ระบุ).....

21) ตารางแสดงพิกัดน้ำหนักยกสิ่งของ (Load Chart) ติดไว้ในบริเวณที่ผู้บังคับปั้นจั่นเห็นได้ชัดเจน

☒ เรียบร้อย ☐ ไม่เรียบร้อย (ระบุ).....

22) รูปภาพหรือคู่มือการใช้สัญญาณมือในการสื่อสารระหว่างผู้ปฏิบัติงานเกี่ยวกับปั้นจั่น ติดไว้ที่จุดหรือตำแหน่งที่ลูกจ้างผู้ปฏิบัติงานเห็นชัดเจน

☒ เรียบร้อย ☐ ไม่เรียบร้อย (ระบุ).....

23) เครื่องดับเพลิงพร้อมใช้งานได้ที่ห้องบังคับปั้นจั่น หรือตำแหน่งที่สามารถใช้งานได้สะดวก

☒ เรียบร้อย ☐ ไม่เรียบร้อย (ระบุ).....

24) ระบบความปลอดภัย⁷

24.1) Anti-two block devices

☒ เรียบร้อย ☐ ไม่เรียบร้อย (ระบุ).....

24.3) Swing radius warning devices

☐ เรียบร้อย ☐ ไม่เรียบร้อย (ระบุ).....

24.4) Boom Angle indicator

☒ เรียบร้อย ☐ ไม่เรียบร้อย (ระบุ).....

24.5) อื่นๆ (ระบุ).....

☐ เรียบร้อย ☐ ไม่เรียบร้อย (ระบุ).....

25) ขายันพื้น (Outriggers)⁸

☐ เรียบร้อย ☐ ไม่เรียบร้อย (ระบุ).....

26) ระบบวัดความเสถียร (ระดับน้ำ หรือมาตรวัดระดับความเอียง)

☐ เรียบร้อย ☐ ไม่เรียบร้อย (ระบุ).....

27) อุปกรณ์หรือเครื่องมือที่ใช้ในการทดสอบ⁹

น้ำหนักที่ใช้ทดสอบการยก ระบุ..... ตู้นอนแทนเนอร์..... น้ำหนัก..... 2.5..... ตัน
เครื่องมือวัดระบุ..... Vernier caliper..... Measuring tape..... วิธีการตรวจสอบแนวเชื่อม ระบุ..... Visual Check
อื่นๆ ระบุ.....



วิศวกรผู้ทดสอบ

28) การทดสอบการรับน้ำหนักของปั้นจั่นในครั้งนี้ เป็นการทดสอบในกรณี(น้ำหนักที่ใช้ทดสอบการยกอาจใช้การทดสอบด้วยน้ำหนักจริงหรือทดสอบด้วยน้ำหนักจำลอง (Load simulation))

28.1) บันจั่นใหม่ (หลังการติดตั้งแล้วเสร็จ ก่อนการใช้งาน) ผลการทดสอบการรับน้ำหนัก 1 เท่าของพิกัดน้ำหนักยกสูงสุดและต่ำสุดตามตารางแสดงพิกัดน้ำหนักยก (Load chart) แต่ต้องไม่เกินตามขนาดพิกัดน้ำหนักยกอย่างปลอดภัย (Safety Working Load) ที่ผู้ผลิตกำหนด

☐ ผ่าน ☐ ไม่ผ่าน (ระบุ).....

28.2) บันจั่นที่ใช้งานแล้ว

ผลการทดสอบการรับน้ำหนักที่ 1 - 1.25 เท่าของน้ำหนักที่ใช้งานจริงสูงสุด¹⁰ แต่ต้องไม่เกินตามตารางแสดงพิกัดน้ำหนักยก (Load chart) ตามที่ผู้ผลิตหรือวิศวกรกำหนด

ตามวาระทุก.....3.....เดือนปี	<input checked="" type="checkbox"/> ผ่าน	<input type="checkbox"/> ไม่ผ่าน
หยุดการใช้งานตั้งแต่ 6 เดือนขึ้นไป	<input type="checkbox"/> ผ่าน	<input type="checkbox"/> ไม่ผ่าน
หลังการซ่อมแซมที่มีผลต่อความปลอดภัย	<input type="checkbox"/> ผ่าน	<input type="checkbox"/> ไม่ผ่าน
หลังการเปลี่ยนแปลงโครงสร้าง	<input type="checkbox"/> ผ่าน	<input type="checkbox"/> ไม่ผ่าน

29) น้ำหนักยกที่อนุญาตให้ใช้งาน (ต้องไม่เกิน ตามตารางแสดงพิกัดน้ำหนักยก (Load chart))

29.1) น้ำหนักยกที่อนุญาตให้ใช้งาน.....	37.50	ตัน ที่ระยะ.....	3.7	เมตร
29.2) น้ำหนักยกที่อนุญาตให้ใช้งาน.....	14.1	ตัน ที่ระยะ.....	7.0	เมตร
29.3) น้ำหนักยกที่อนุญาตให้ใช้งาน.....	3.3	ตัน ที่ระยะ.....	18.0	เมตร
29.4) น้ำหนักยกที่อนุญาตให้ใช้งาน.....	0.9	ตัน ที่ระยะ.....	24.0	เมตร

30) กรณีมีรายการทดสอบเพิ่มเติมตามรายละเอียดคุณลักษณะและคู่มือการใช้งานที่ผู้ผลิตหรือวิศวกรกำหนด (สามารถแนบเอกสารเพิ่มเติม)

.....

.....

.....

.....

.....



.....วิศวกรผู้ทดสอบ

รายการเพิ่มเติมกรณีตรวจสอบ ทดสอบ หรือแก้ไข ปรับแต่ง สิ่งชำรุดบกพร่อง

1. ล็อคปลายสลิงผิดวิธี

ข้อเสนอแนะ

1. หมั่นตรวจสอบระดับ และ สี ของน้ำมัน ไฮดรอลิค
2. หมั่นตรวจสอบสภาพ สลิงหลัก และ ประเมินการชำรุดเสียหาย
3. ตรวจสอบความพร้อมของอุปกรณ์ช่วยยกก่อนใช้งานทุกครั้ง
4. แนะนำให้มีการตรวจสอบสภาพปั้นจั่นก่อนการใช้งานทุกวันก่อนการเริ่มงานในแต่ละวัน เพื่อความปลอดภัยในการทำงาน
5. ควรหยุดน้ำมันลวดสลิง เพื่ออายุการใช้งานที่ยาวนานและเพื่อความปลอดภัยในการใช้งาน

หมายเหตุ

- กรณีข้อใดที่ไม่เกี่ยวข้องกับการตรวจสอบและทดสอบความปลอดภัยของปั้นจั่น ไม่ต้องดำเนินการทำเครื่องหมาย หรือลงรายละเอียดในหัวข้อดังกล่าว
- การตรวจสอบและทดสอบความปลอดภัยของปั้นจั่นต้องมีภาพถ่ายของวิศวกรขณะทดสอบ สำเนาใบอนุญาต ประกอบวิชาชีพวิศวกรรมควบคุม และสำเนาผู้ขึ้นทะเบียนตามมาตรา 9 หรือผู้ได้รับอนุญาตตามมาตรา 11 แล้วแต่กรณี พร้อมทั้งเก็บไว้เป็นหลักฐานให้พนักงานตรวจสอบความปลอดภัยตรวจสอบได้



วิศวกรผู้ทดสอบ

คำชี้แจงรายการทดสอบส่วนประกอบและอุปกรณ์สำหรับปั้นจั่น(ชนิดเคลื่อนที่)

๑. วิศวกรต้องคำนวณหาขนาดพิกัดน้ำหนักยกอย่างปลอดภัยของปั้นจั่นแต่ละชนิด
 ๒. วิศวกรต้องคำนวณทางวิศวกรรมพร้อมกับการทดสอบกรณีมีการดัดแปลงส่วนที่เกี่ยวข้องกับโครงสร้างที่มีผลต่อการรับน้ำหนักหรือรับแรงของปั้นจั่นขณะยก
 ๓. โครงสร้างหลักหมายถึง ชั้นส่วนที่รับน้ำหนัก หรือรับแรงของปั้นจั่นขณะยก เช่น คาน เสา เพลาล้อ รางเลื่อน แขนต่อ ข้อต่อทุกจุด สลักเกลียวยึด และแนวเชื่อม เป็นต้น
 ๔. ต้องมีเอกสารการรับรองการติดตั้งปั้นจั่นบนรถ เรือ แอ๊ะ หรือพาหนะลอยน้ำอย่างอื่นโดยผู้ได้รับใบอนุญาตประกอบวิชาชีพวิศวกรรมควบคุม ตามพระราชบัญญัติวิศวกร พ.ศ. ๒๕๕๒
 ๕. ให้มีการทดสอบความแม่นยำที่เกี่ยวข้องกับสิ่งต่อไปนี้ทิศทาง ระยะ ความเร็ว รัศมี มุมยก
 ๖. Limit switch ที่ใช้ทำการยกขึ้นสูงสุด-ลดลงต่ำสุด, ชุดเลื่อนซ้ายสุด-ขวาสุด, ชุดเลื่อนหน้าสุด-หลังสุด, มุมกวาดซ้ายสุด-ขวาสุด
 ๗. ระบบความปลอดภัยAnti-two block devices หมายถึง อุปกรณ์ป้องกันการใช้ด้วยกพร้อมกัน Boom backstop devices หมายถึง อุปกรณ์ป้องกันแขนยกทามุมชนเกินพิกัด Swing radius warning devices หมายถึง อุปกรณ์เตือนการใช้มุมกวาดของแขนยกเกินพิกัด Boom Angle indicator หมายถึง อุปกรณ์แสดงมุมของแขนยก
 ๘. Outriggers หมายถึงความรวมถึง แขนหรือขาที่ยึดทั้งชนิดรูปตัว H และตัว A ขายัน สลักยึด แผ่นรองและระบบไฮดรอลิก
 ๙. น้ำหนักที่ใช้ทดสอบการยกอาจใช้การทดสอบด้วยน้ำหนักจริง หรือทดสอบด้วยน้ำหนักจำลอง เช่น Load cell หรือ Dynamometer เป็นต้น
- เครื่องมือที่ใช้วัดขนาดและเส้นผ่านศูนย์กลางของลวดสลิง สลักเกลียว ตะขอและอื่นๆ เช่น เวอร์เนียคาลิเปอร์ หรือเครื่องมืออื่นที่มีความละเอียดในการวัดไม่น้อยกว่า ๐.๑ มิลลิเมตร
- การตรวจสอบแนวเชื่อมโดยใช้คุณสมบัติของวิศวกรผู้ทดสอบ เช่น การตรวจสอบด้วยสายตาการใช้สารแทรกซึม ผงแม่เหล็ก (Magnetic Particle Inspection) คลื่นเสียง รังสี เป็นต้น ตามสภาพและความจำเป็นของชิ้นงานอื่นๆ
- ให้วิศวกรผู้ทดสอบระบุอุปกรณ์หรือเครื่องมือที่ใช้ในการทดสอบนอกเหนือจากที่กล่าวมาแล้ว
๑๐. กรณีปั้นจั่นที่ใช้งานแล้วให้ทดสอบการรับน้ำหนักที่ ๑.๒๕ เท่า ของน้ำหนักที่ใช้งานจริงสูงสุด โดยไม่เกินพิกัดน้ำหนักยกอย่างปลอดภัยที่ผู้ผลิตออกแบบไว้ เช่น
- ตัวอย่างที่ ๑ ปั้นจั่นที่ผู้ผลิตออกแบบไว้ ๑๐ ตัน ใช้งานจริงสูงสุด ๖ ตัน จะต้องทดสอบที่ ๖ x ๑.๒๕ จะเท่ากับ ๗.๕ ตัน ต้องทดสอบการรับน้ำหนักที่ ๗.๕ ตัน
- ตัวอย่างที่ ๒ ปั้นจั่นที่ผู้ผลิตออกแบบไว้ ๑๐ ตัน ใช้งานจริงสูงสุด ๙ ตัน จะต้องทดสอบที่ ๙ x ๑.๒๕ จะเท่ากับ ๑๑.๒๕ ตัน แต่เนื่องจากเกินกว่าน้ำหนักที่ผู้ผลิตออกแบบไว้ ดังนั้น ต้องทดสอบการรับน้ำหนักที่ ๑๐ ตัน
- เรียบร้อย หมายถึง มี ถูกต้อง ครบถ้วน ใช้งานได้จริง
- ไม่เรียบร้อย หมายถึง ไม่มี ไม่ถูกต้อง ไม่ครบถ้วน ใช้งานได้ หรือไม่พร้อมใช้งาน

หมายเหตุ วิศวกรผู้ลงนามจะต้องกรอกข้อมูลรายละเอียดไว้ในแบบให้เรียบร้อยและครบถ้วนที่สุด ด้วยความถูกต้องเที่ยงตรง โดยความรับผิดชอบในความปลอดภัยของส่วนรวมตามจรรยาบรรณและมารยาทอันดีในการประกอบวิชาชีพวิศวกรรม

ข้าพเจ้าขอรับรองว่าในการตรวจสอบและทดสอบความปลอดภัยในการใช้ปั้นจั่นครั้งนี้วิศวกรได้ดำเนินการตรวจสอบและทดสอบปั้นจั่น ตามรายละเอียดคุณลักษณะและคู่มือการใช้งานที่ผู้ผลิตหรือวิศวกรกำหนด และนายจ้างได้ดำเนินการซ่อมแซม แก้ไข และปรับปรุง กรณีพบข้อบกพร่องให้เป็นไปตามมาตรฐานที่กำหนด ตามหลักวิชาการทางวิศวกรรม และตามรายละเอียดคุณลักษณะและคู่มือที่ผู้ผลิตกำหนดหรือวิศวกรกำหนด เป็นที่เรียบร้อยแล้ว จึงลงลายมือชื่อร่วมกันไว้เป็นหลักฐานสำคัญ ดังนี้

ตามข้อ 4 (1) ลงชื่อ  วันที่ 3 ตุลาคม 2566

(นายซิลปชัย เพิ่มพูล)

วิศวกรซึ่งได้รับใบอนุญาตการขึ้นทะเบียนตามมาตรา 9 เป็นผู้ทดสอบ

ตามข้อ 4 (2) ลงชื่อ _____ วันที่ _____

(_____)

นิติบุคคลซึ่งได้รับใบอนุญาตตามมาตรา 11 /หรือผู้กระทำการแทน

และลงชื่อ _____ วันที่ _____

(_____)

บุคลากรของนิติบุคคลตามข้อ 4 (2) ซึ่งเป็นวิศวกร
และได้รับใบอนุญาตประกอบวิชาชีพวิศวกรรมควบคุม เป็นผู้ทดสอบ

ลงชื่อ _____ วันที่ _____

(นายณพพล คำโส)

นายจ้างของสถานประกอบการ/ผู้กระทำการแทน

หมายเหตุ การรับรองตามแบบการทดสอบปั้นจั่นนี้เป็นการลงลายมือชื่อสำหรับการตรวจสอบและทดสอบ
ของวิศวกรเท่านั้น แต่ไม่ได้เป็นการตรวจรับรองงานตามกฎหมายว่าด้วยวิศวกร

LOAD TEST DATA

- TEST LOAD	2.5	TON
- BOOM LENGTH	24	M.
- REDIUS	18.3	M.
- ANGLE	40	DEGREE



วิศวกรผู้ทดสอบ

ภาพการตรวจสอบ/ทดสอบ



วิศวกรผู้ทดสอบ

ภาพการตรวจสอบ/ทดสอบ

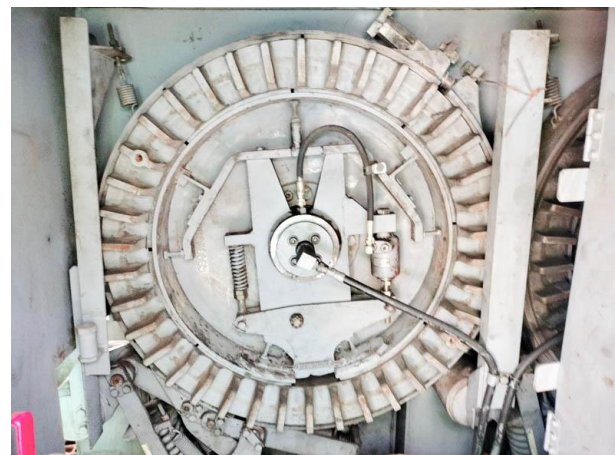
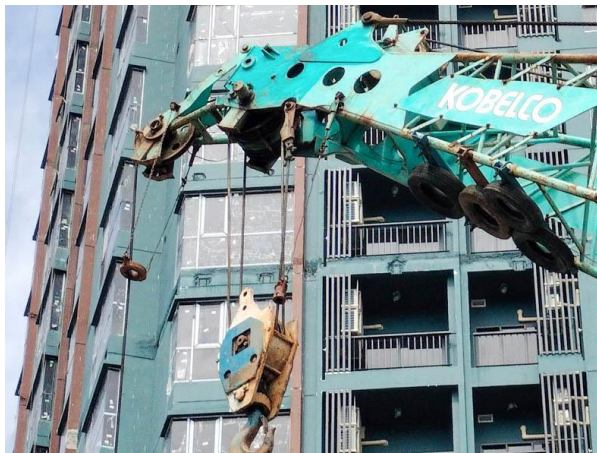
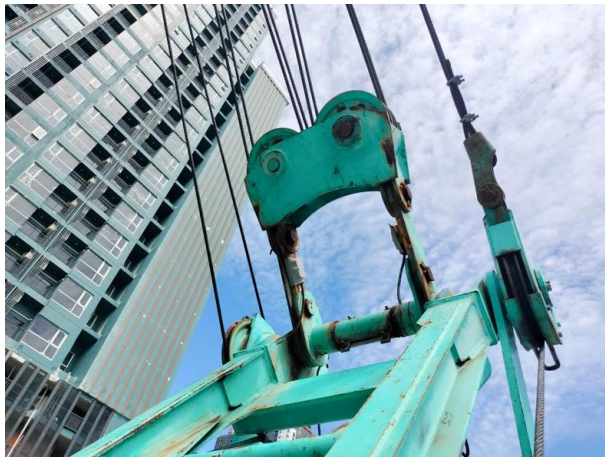

วิศวกรผู้ทดสอบ

ภาพการตรวจสอบ/ทดสอบ

5.1.2 WORKING RANGES

(1) Crane

BOOM LENGTH (m)	10m	12.5m	15.0m	17.5m	20.0m	22.5m	25.0m	27.5m	30.0m	32.5m	35.0m	37.5m	40.0m	42.5m	45.0m	47.5m	50.0m
3.0m	50.0	50.0															
4.0m	45.0	45.0															
5.0m	35.1	35.0	35.0	34.9	34.8	34.7	34.6	34.5	34.4	34.3	34.2	34.1	34.0	33.9	33.8	33.7	33.6
6.0m	25.4	25.4	25.3	25.3	25.2	25.2	25.1	25.1	25.0	25.0	24.9	24.8	24.7	24.6	24.5	24.4	24.3
7.0m	21.1	21.0	21.0	20.9	20.9	20.8	20.8	20.7	20.7	20.6	20.6	20.5	20.4	20.3	20.2	20.1	20.0
8.0m	17.5	17.5	17.4	17.4	17.3	17.3	17.2	17.2	17.1	17.1	17.0	16.9	16.8	16.7	16.6	16.5	16.4
9.0m	14.9	14.9	14.8	14.8	14.7	14.7	14.6	14.6	14.5	14.5	14.4	14.3	14.2	14.1	14.0	13.9	13.8
10.0m	12.5	12.5	12.4	12.4	12.3	12.3	12.2	12.2	12.1	12.1	12.0	11.9	11.8	11.7	11.6	11.5	11.4
11.0m	10.1	10.1	10.0	10.0	9.9	9.9	9.8	9.8	9.7	9.7	9.6	9.5	9.4	9.3	9.2	9.1	9.0
12.0m	8.3	8.3	8.2	8.2	8.1	8.1	8.0	8.0	7.9	7.9	7.8	7.7	7.6	7.5	7.4	7.3	7.2
13.0m	6.8	6.8	6.7	6.7	6.6	6.6	6.5	6.5	6.4	6.4	6.3	6.2	6.1	6.0	5.9	5.8	5.7
14.0m	5.5	5.5	5.4	5.4	5.3	5.3	5.2	5.2	5.1	5.1	5.0	4.9	4.8	4.7	4.6	4.5	4.4
15.0m	4.4	4.4	4.3	4.3	4.2	4.2	4.1	4.1	4.0	4.0	3.9	3.8	3.7	3.6	3.5	3.4	3.3
16.0m	3.5	3.5	3.4	3.4	3.3	3.3	3.2	3.2	3.1	3.1	3.0	2.9	2.8	2.7	2.6	2.5	2.4
17.0m	2.8	2.8	2.7	2.7	2.6	2.6	2.5	2.5	2.4	2.4	2.3	2.2	2.1	2.0	1.9	1.8	1.7
18.0m	2.2	2.2	2.1	2.1	2.0	2.0	1.9	1.9	1.8	1.8	1.7	1.6	1.5	1.4	1.3	1.2	1.1
19.0m	1.7	1.7	1.6	1.6	1.5	1.5	1.4	1.4	1.3	1.3	1.2	1.1	1.0	0.9	0.8	0.7	0.6
20.0m	1.3	1.3	1.2	1.2	1.1	1.1	1.0	1.0	0.9	0.9	0.8	0.7	0.6	0.5	0.4	0.3	0.2
21.0m	1.0	1.0	0.9	0.9	0.8	0.8	0.7	0.7	0.6	0.6	0.5	0.4	0.3	0.2	0.1	0.1	0.0
22.0m	0.8	0.8	0.7	0.7	0.6	0.6	0.5	0.5	0.4	0.4	0.3	0.2	0.1	0.1	0.0	0.0	0.0
23.0m	0.6	0.6	0.5	0.5	0.4	0.4	0.3	0.3	0.2	0.2	0.1	0.1	0.0	0.0	0.0	0.0	0.0
24.0m	0.5	0.5	0.4	0.4	0.3	0.3	0.2	0.2	0.1	0.1	0.0	0.0	0.0	0.0	0.0	0.0	0.0
25.0m	0.4	0.4	0.3	0.3	0.2	0.2	0.1	0.1	0.0	0.0	0.0	0.0	0.0	0.0	0.0	0.0	0.0
26.0m	0.3	0.3	0.2	0.2	0.1	0.1	0.0	0.0	0.0	0.0	0.0	0.0	0.0	0.0	0.0	0.0	0.0
27.0m	0.2	0.2	0.1	0.1	0.0	0.0	0.0	0.0	0.0	0.0	0.0	0.0	0.0	0.0	0.0	0.0	0.0
28.0m	0.1	0.1	0.0	0.0	0.0	0.0	0.0	0.0	0.0	0.0	0.0	0.0	0.0	0.0	0.0	0.0	0.0
29.0m	0.0	0.0	0.0	0.0	0.0	0.0	0.0	0.0	0.0	0.0	0.0	0.0	0.0	0.0	0.0	0.0	0.0
30.0m	0.0	0.0	0.0	0.0	0.0	0.0	0.0	0.0	0.0	0.0	0.0	0.0	0.0	0.0	0.0	0.0	0.0
31.0m	0.0	0.0	0.0	0.0	0.0	0.0	0.0	0.0	0.0	0.0	0.0	0.0	0.0	0.0	0.0	0.0	0.0
32.0m	0.0	0.0	0.0	0.0	0.0	0.0	0.0	0.0	0.0	0.0	0.0	0.0	0.0	0.0	0.0	0.0	0.0
33.0m	0.0	0.0	0.0	0.0	0.0	0.0	0.0	0.0	0.0	0.0	0.0	0.0	0.0	0.0	0.0	0.0	0.0
34.0m	0.0	0.0	0.0	0.0	0.0	0.0	0.0	0.0	0.0	0.0	0.0	0.0	0.0	0.0	0.0	0.0	0.0
35.0m	0.0	0.0	0.0	0.0	0.0	0.0	0.0	0.0	0.0	0.0	0.0	0.0	0.0	0.0	0.0	0.0	0.0
36.0m	0.0	0.0	0.0	0.0	0.0	0.0	0.0	0.0	0.0	0.0	0.0	0.0	0.0	0.0	0.0	0.0	0.0

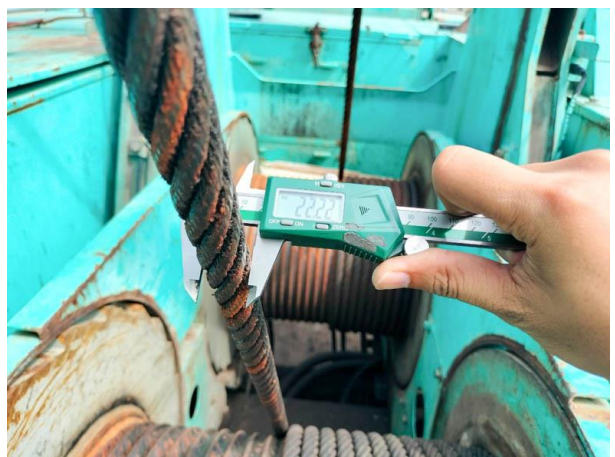
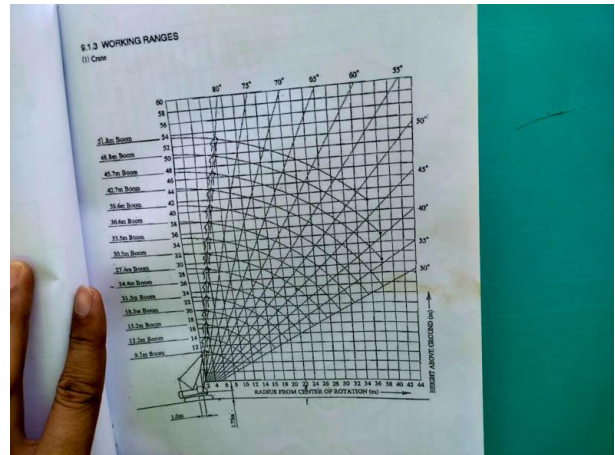

วิศวกรผู้ทดสอบ

ภาพการตรวจสอบ/ทดสอบ

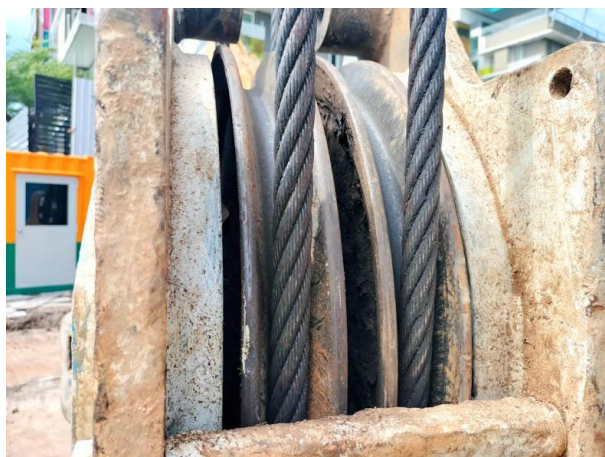
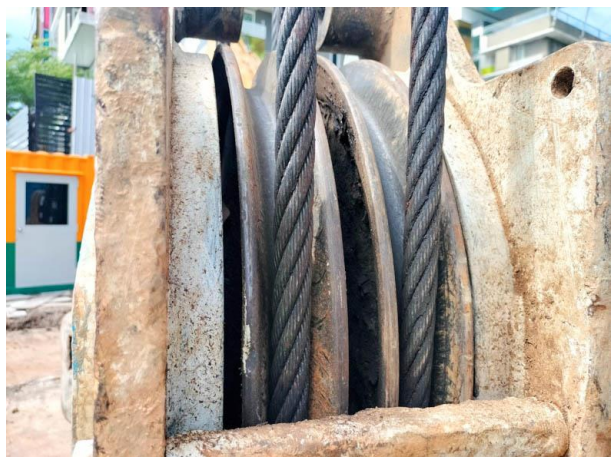
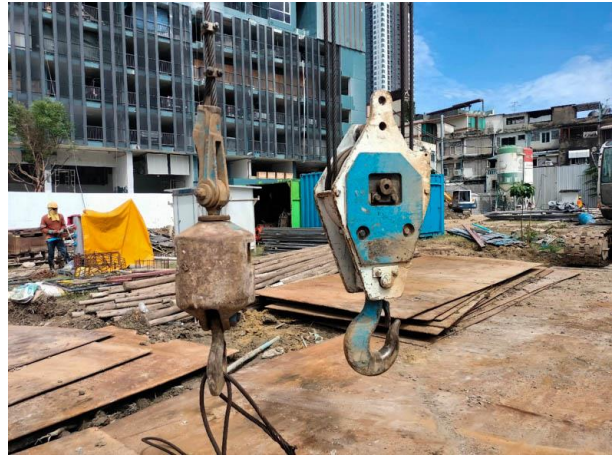

วิศวกรผู้ทดสอบ

รายการแก้ไข ตรวจสอบ ปรับแต่ง สิ่งชำรุดบกพร่อง

1.

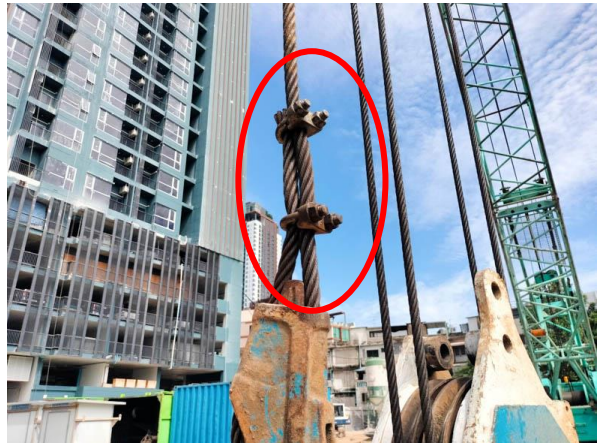

ปัญหา ล็อคสลิงผิดวิธี

ผลกระทบ เมื่อเกิดการกระตุกของสลิง จะทำให้สลิงชำรุด เป็นสาเหตุของสลิงขาดได้

ข้อเสนอแนะ ติดตั้งสลิงดังตัวอย่าง



วิศวกรผู้ทดสอบ

สำหรับประกอบรายงานการตรวจสอบ

CRAWLER CRANE, KOBELCO : 50.0 TON

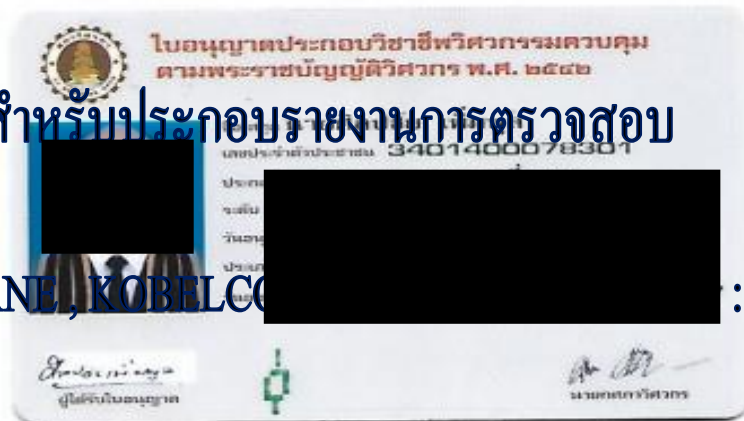

สำเนาถูกต้อง

(นายศัลป์ชัย เพิ่มพูล)

สก. 3393

Inspected on : 3 Oct. 2023 Exp : 3 Jan. 2024

บริษัท เค ไฟล์ จำกัด เท่านั้น





แบบ ภ.บ.ค
บุคคลธรรมดา



กรมสวัสดิการและคุ้มครองแรงงาน
ใบสำคัญ
การขึ้นทะเบียนเป็นผู้ให้บริการทดสอบปั้นจั่น
ใบสำคัญเลขที่ ๐๖๐๒-๐๑-๒๕๖๕-๐๐๙๐

ขึ้นทะเบียนให้ นายคิลป์ชัย เพิ่มพูล.....

เลขบัตรประจำตัวประชาชน ๙-๙๐๑๕-๐๐๐๗๕-๙๐-๑.....
ที่อยู่ ๙๒/๒๓ หมู่ที่ ๑ ตำบลทุ่งตำเสา อำเภอหาดใหญ่ จังหวัดสงขลา.....
เป็นบุคคลผู้ให้บริการด้านความปลอดภัย อาชีวอนามัย และสภาพแวดล้อมในการทำงานตามกฎหมายว่าด้วยวิศวกร ประกอบกับกฎหมาย
กำหนดมาตรฐานในการบริหาร จัดการ และดำเนินการด้านความปลอดภัย อาชีวอนามัย และสภาพแวดล้อม
ในการทำงานเกี่ยวกับเครื่องจักร บันจั่น และหม้อน้ำ พ.ศ. ๒๕๖๔ ในการเป็นผู้ให้บริการทดสอบปั้นจั่น
ทั้งนี้ สามารถดำเนินการได้เฉพาะงานตามประเภทและขนาด ตามกฎหมายว่าด้วยวิศวกร ประกอบกับกฎหมาย
การขึ้นทะเบียนและการอนุญาตให้บริการเพื่อส่งเสริมความปลอดภัย อาชีวอนามัย และสภาพแวดล้อม
ในการทำงาน พ.ศ. ๒๕๖๔ แห่งพระราชบัญญัติความปลอดภัย อาชีวอนามัย และสภาพแวดล้อมในการทำงาน
พ.ศ. ๒๕๕๔

ให้ไว้ ณ วันที่ ๑๙ มกราคม พ.ศ. ๒๕๖๕

สำเนาถูกต้อง

(นายคิลป์ชัย เพิ่มพูล)
สก. 3393

(นางสาวปริยานันท์ ลิขิตตานนท์)
ผู้อำนวยการกองความปลอดภัยแรงงาน

สำหรับประกอบรายงานการตรวจสอบ

CRAWLER CRANE , KOBELCO : BM500 : S/N :- CAP : 50.0 TON

Inspected on : 3 Oct. 2023 Exp : 3 Jan. 2024

บริษัท เค ไฟล์ จำกัด เท่านั้น

แก้ไขรายงานเพิ่มเติมกรณีตรวจพบสิ่งบกพร่อง

แก้ไขการล็อกสลิง



(นายณพพล คำใส)

เอกสารตรวจสอบความปลอดภัย (ปจ.2)

ROARY DRILLING RIG

XCMG XR240E

S/N : XUG0240RENHJ00179

บริษัท เค ไฟล์ จำกัด

วันที่ตรวจสอบ : 6 ตุลาคม 2566

ตรวจสอบครั้งต่อไป : 6 มกราคม 2567

แบบการทดสอบการติดตั้งปั้นจั่นเมื่อติดตั้งเสร็จ ปั้นจั่นที่มีการหยุดใช้งาน และส่วนประกอบและอุปกรณ์ของปั้นจั่นชนิดเคลื่อนที่

1. การทดสอบกรณี

☒ (1) การทดสอบตามข้อ 5.7

☐ ปั้นจั่นที่มีการติดตั้งแล้วเสร็จ

☐ กรณีปั้นจั่นใหม่หลังการติดตั้งแล้วเสร็จ ก่อนการใช้งาน

☐ กรณีปั้นจั่นที่ใช้งานแต่มีการเปลี่ยนแปลงโครงสร้าง หรือการเพิ่มหรือลดความสูง

☐ ปั้นจั่นหยุดการใช้งานตั้งแต่ 6 เดือนขึ้นไป ก่อนนำมาใช้งานใหม่

ปั้นจั่นที่ใช้สำหรับประเภทการทำงาน

☐ ประเภทอุตสาหกรรม ตั้งแต่ 1 ตันขึ้นไป

ขนาดพิกัดน้ำหนักยกปลอดภัยตามที่ผู้ผลิตหรือวิศวกรกำหนด ขนาด.....ตัน

☐ ประเภทก่อสร้าง

ขนาดพิกัดน้ำหนักยกปลอดภัยตามที่ผู้ผลิตหรือวิศวกรกำหนด ขนาด.....ตัน

☒ ประเภทอื่นๆ ระบุ.....เครื่องเจาะ.....ตั้งแต่ 1 ตันขึ้นไป

ขนาดพิกัดน้ำหนักยกปลอดภัยตามที่ผู้ผลิตหรือวิศวกรกำหนด ขนาด.....ตัน

☒ (2) การทดสอบส่วนประกอบและอุปกรณ์ของปั้นจั่นตามข้อ 5.8

(2.1) ประเภท ☐ อุตสาหกรรม ☐ อื่นๆ ระบุ.....

การทดสอบครั้งนี้ เป็นรอบที่ ☐ 1 ☐ 2 ☐ 3 ☐ 4 ☐ อื่นๆ.....

การทดสอบครั้งล่าสุดเมื่อวันที่.....

☐ ขนาดพิกัดน้ำหนักยกปลอดภัยตามที่ผู้ผลิตหรือวิศวกรกำหนดตั้งแต่ 1 ตัน แต่ไม่เกิน 3 ตัน
ทดสอบอย่างน้อยปีละ 1 ครั้ง

☐ ขนาดพิกัดน้ำหนักยกปลอดภัยตามที่ผู้ผลิตหรือวิศวกรกำหนดมากกว่า 3 ตัน แต่ไม่เกิน
50 ตัน ทดสอบอย่างน้อย 6 เดือน ต่อ 1 ครั้ง

☐ ขนาดพิกัดน้ำหนักยกปลอดภัยตามที่ผู้ผลิตหรือวิศวกรกำหนดมากกว่า 50 ตัน ขึ้นไป
ทดสอบอย่างน้อย 3 เดือน ต่อ 1 ครั้ง

(2.2) ประเภทก่อสร้าง

การทดสอบครั้งนี้ เป็นรอบที่ ☒ 1 ☐ 2 ☐ 3 ☐ 4 ☐ อื่นๆ.....

การทดสอบครั้งล่าสุดเมื่อวันที่.....

☐ ขนาดพิกัดน้ำหนักยกปลอดภัยตามที่ผู้ผลิตหรือวิศวกรกำหนดไม่เกิน 3 ตัน
ทดสอบอย่างน้อย 6 เดือน ต่อ 1 ครั้ง

☐ ขนาดพิกัดน้ำหนักยกปลอดภัยตามที่ผู้ผลิตหรือวิศวกรกำหนดมากกว่า 3 ตัน ขึ้นไป
ทดสอบอย่างน้อย 3 เดือน ต่อ 1 ครั้ง

2. ผู้ทำการทดสอบได้ดำเนินการทดสอบส่วนประกอบและอุปกรณ์ของปั้นจั่น

ชื่อสถานประกอบกิจการ.....บริษัท เค ไลฟ์ จำกัด.....
 เลขทะเบียนนิติบุคคล.....0105556072417.....
 ประกอบกิจการ.....
 ชื่อนายจ้าง/ผู้กระทำการแทน.....นายณพพล คำโส.....
 สถานประกอบกิจการตั้งอยู่เลขที่.....94.....ซอย.....นิมิตใหม่ 20.....ถนน.....
 แขวง/ตำบล.....ทรายทองดิน.....เขต/อำเภอ.....คลองสามวา.....
 จังหวัด.....กรุงเทพมหานคร 10510.....โทรศัพท์.....091-042-1281.....
 สถานประกอบกิจการมีปั้นจั่น จำนวน.....เครื่อง ปั้นจั่นเครื่องที่ทดสอบ เป็นเครื่องที่.....
 ทำการทดสอบเมื่อวันที่ 6 ตุลาคม 2566 ขณะทดสอบปั้นจั่นใช้งานอยู่ที่ แขวงห้วยขวาง เขตห้วยขวาง กทม.....
 ชื่อ-สกุล ของผู้บังคับปั้นจั่น

- | | |
|----------|--|
| (1)..... | <input type="checkbox"/> ผ่านการอบรม (มีหลักฐานแสดง) <input type="checkbox"/> ไม่ผ่านการอบรม |
| (2)..... | <input type="checkbox"/> ผ่านการอบรม (มีหลักฐานแสดง) <input type="checkbox"/> ไม่ผ่านการอบรม |
| (3)..... | <input type="checkbox"/> ผ่านการอบรม (มีหลักฐานแสดง) <input type="checkbox"/> ไม่ผ่านการอบรม |

ชื่อ-สกุล ของผู้ให้สัญญาณแก่ผู้บังคับปั้นจั่น

- | | |
|----------|--|
| (1)..... | <input type="checkbox"/> ผ่านการอบรม (มีหลักฐานแสดง) <input type="checkbox"/> ไม่ผ่านการอบรม |
| (2)..... | <input type="checkbox"/> ผ่านการอบรม (มีหลักฐานแสดง) <input type="checkbox"/> ไม่ผ่านการอบรม |
| (3)..... | <input type="checkbox"/> ผ่านการอบรม (มีหลักฐานแสดง) <input type="checkbox"/> ไม่ผ่านการอบรม |

ชื่อ-สกุล ของผู้ชักเคาะวัสดุ

- | | |
|----------|--|
| (1)..... | <input type="checkbox"/> ผ่านการอบรม (มีหลักฐานแสดง) <input type="checkbox"/> ไม่ผ่านการอบรม |
| (2)..... | <input type="checkbox"/> ผ่านการอบรม (มีหลักฐานแสดง) <input type="checkbox"/> ไม่ผ่านการอบรม |
| (3)..... | <input type="checkbox"/> ผ่านการอบรม (มีหลักฐานแสดง) <input type="checkbox"/> ไม่ผ่านการอบรม |

ชื่อ-สกุล ของผู้ควบคุมการใช้ปั้นจั่น

- | | |
|----------|--|
| (1)..... | <input type="checkbox"/> ผ่านการอบรม (มีหลักฐานแสดง) <input type="checkbox"/> ไม่ผ่านการอบรม |
| (2)..... | <input type="checkbox"/> ผ่านการอบรม (มีหลักฐานแสดง) <input type="checkbox"/> ไม่ผ่านการอบรม |
| (3)..... | <input type="checkbox"/> ผ่านการอบรม (มีหลักฐานแสดง) <input type="checkbox"/> ไม่ผ่านการอบรม |

3. ข้อมูลของผู้ผลิต ผู้สร้าง หรือผู้คำนวณออกแบบปั้นจั่น

โดย: ☒ ชื่อผู้ผลิต/ผู้สร้าง.....XCMG.....
☐ ชื่อวิศวกรผู้คำนวณออกแบบ (กรณีไม่ได้มาจากผู้ผลิต).....
 เลขที่ใบอนุญาตประกอบวิชาชีพวิศวกรรมควบคุม.....
 ยี่ห้อ.....XCMG.....เลขทะเบียนยานพาหนะ (จากหน่วยงานของรัฐ).....
 ประเทศ.....CHINA.....ปีที่ผลิต.....2022.....หมายเลขเครื่อง.....XUG0240RENHJ00179.....
 รุ่น.....XR240E.....ขนาดเครื่องคั่นกำลัง.....265.....กิโลวัตต์/แรงม้า
 มาตรฐาน (ถ้ามี).....ผู้นำเข้า/ผู้จำหน่าย (ถ้ามี).....
 ที่อยู่.....
 โทรศัพท์.....โทรสาร.....

4. ข้อมูลพื้นฐานของผู้ดำเนินการทดสอบประกอบด้วย

ข้าพเจ้า (นาย/นาง/นางสาว).....นายศิลปชัย เพิ่มพูล.....
 หรือนิติบุคคล (ชื่อ).....
 หมายเลขบัตรประจำตัวประชาชน/เลขทะเบียนนิติบุคคล เลขที่.....3-4014-00078-30-1.....
 ที่อยู่เลขที่.....92/23.....หมู่.....3.....ซอย.....ถนน.....
 แขวง/ตำบล.....ทุ่งตำเสา.....เขต/อำเภอ.....หาดใหญ่.....
 จังหวัด.....สงขลา.....โทรศัพท์/โทรสาร.....064-695-3987.....
 E-mail.....sila3393@gmail.com.....

ผู้ทำการทดสอบมีคุณสมบัติอย่างหนึ่งอย่างใด ดังนี้

☒ (1) ได้รับอนุญาตประกอบวิชาชีพวิศวกรรมควบคุม ตามกฎหมายว่าด้วยวิศวกร
 เลขทะเบียน.....สก.3393.....ระดับ.....สามัญวิศวกร.....หมดอายุวันที่.....9 กุมภาพันธ์ 2567.....
 และใบสำคัญ (ตามมาตรา 9) เลขที่.....1602-01-2565-0090.....
 ซึ่งไม่ได้อยู่ระหว่างถูกสั่งพักใช้ใบอนุญาตหรือถูกเพิกถอนใบอนุญาต

☐ (2) ได้รับอนุญาตประกอบวิชาชีพวิศวกรรมควบคุม ประเภทนิติบุคคล ตามกฎหมายว่าด้วยวิศวกร
 เลขทะเบียน.....หมดอายุวันที่.....
 และใบอนุญาต (ตามมาตรา 11) เลขที่.....
 หมดอายุวันที่.....ซึ่งไม่ได้อยู่ระหว่างถูกสั่งพักใช้ใบอนุญาตหรือถูกเพิกถอนใบอนุญาต
 โดยมีบุคลากรที่ได้รับอนุญาตประกอบวิชาชีพวิศวกรรมควบคุม ตามกฎหมายว่าด้วยวิศวกร และไม่ได้อยู่ระหว่าง
 ถูกสั่งพักใช้ใบอนุญาตหรือถูกเพิกถอนใบอนุญาต เป็นผู้ทำการทดสอบชื่อ.....
 เลขทะเบียน.....ระดับ.....หมดอายุวันที่.....
 หมายเลขบัตรประจำตัวประชาชน.....

5. กรณีทดสอบปั้นจั่นชนิดเคลื่อนที่ได้ดำเนินการทดสอบตามรายละเอียดคุณลักษณะและคู่มือการใช้งาน
ที่ผู้ผลิตหรือวิศวกรกำหนดและตามรายการ ดังนี้

- 1) แบบปั้นจั่น ☐ รถปั้นจั่นไฮดรอลิกล้อยาง ☐ รถปั้นจั่นล้อตีนตะขา
☐ เรือปั้นจั่น ☒ อื่นๆ (ระบุ).....เครื่องเจาะ.....
- 2) ตารางแสดงพิสัยน้ำหนักยก (Load chart) ☐ ผู้ผลิตกำหนด ☐ วิศวกรกำหนด¹ ให้แนบเอกสารตารางแสดงพิสัย
น้ำหนักยก (Load chart) ประกอบด้วย ไม่เกี่ยวข้อง
☐ ที่แขนปั้นจั่นไกลสุด.....ตันและที่แขนปั้นจั่นใกล้สุด.....ตัน
☐ ที่มุมมองสามกาศ.....ตัน และที่มุมมองสามน้อยสุด.....ตัน
☐ อื่นๆ.....ตัน
- 3) รายละเอียดคุณลักษณะ (Specification) และคู่มือการใช้งานในการประกอบ การติดตั้ง การทดสอบ การใช้
การซ่อมแซม การบำรุงรักษา การตรวจสอบ การรื้อถอนปั้นจั่นหรืออุปกรณ์อื่นของปั้นจั่น
☒ มี โดยผู้ผลิตกำหนด ☐ มี โดยวิศวกรกำหนด ☐ ไม่มี เหตุผล.....
- 4) การดัดแปลงแก้ไขส่วนหนึ่งส่วนใดของปั้นจั่น²
☐ มี (ระบุ)..... ☒ ไม่มี เหตุผล.....
- 5) โครงสร้างปั้นจั่น
5.1) สภาพโครงสร้างหลักของปั้นจั่น³
☒ เรียบร้อย ☐ ไม่เรียบร้อย (ระบุ).....
5.2) สภาพรอยเชื่อมต่อ
☒ เรียบร้อย ☐ ไม่เรียบร้อย (ระบุ).....
5.3) สภาพของนอต สลักเกลียวยึด และหมุดย้ำ
☒ เรียบร้อย ☐ ไม่เรียบร้อย (ระบุ).....
- 6) การยึดปั้นจั่นไว้กับรถ เรือ แพ โป๊ะ หรือพาหนะลอยน้ำอื่นที่มั่นคง⁴
☒ เรียบร้อย ☐ ไม่เรียบร้อย (ระบุ).....
- 7) การติดตั้งน้ำหนักถ่วง (Counterweight) ที่มั่นคง
☒ เรียบร้อย ☐ ไม่เรียบร้อย (ระบุ).....
- 8) ระบบต้นกำลัง
8.1) สภาพและความพร้อมของเครื่องยนต์
8.1.1) ระบบหล่อลื่น
☒ เรียบร้อย ☐ ไม่เรียบร้อย (ระบุ).....
8.1.2) ระบบเชื้อเพลิง
☒ เรียบร้อย ☐ ไม่เรียบร้อย (ระบุ).....

- 8.1.3) ระบบระบายความร้อน

☒ เรียบร้อย

☐ ไม่เรียบร้อย (ระบุ).....
- 8.1.4) การติดตั้งมั่นคงแข็งแรง

☒ เรียบร้อย

☐ ไม่เรียบร้อย (ระบุ).....
- 8.2) ระบบส่งกำลัง ระบบตัดต่อกำลัง และระบบเบรก
8.2.1) สภาพของเพลลา ข้อต่อเพลลา เฟือง โซ่ และสายพาน

☒ เรียบร้อย

☐ ไม่เรียบร้อย (ระบุ).....

8.2.2) ระบบคลัตช์

☒ เรียบร้อย

☐ ไม่เรียบร้อย (ระบุ).....

8.2.3) ระบบเบรก

☒ เรียบร้อย

☐ ไม่เรียบร้อย (ระบุ).....

9) ครอบปิดหรือกั้น(Guard) ส่วนที่หมุน ส่วนที่เคลื่อนไหวได้ หรือส่วนที่อาจเป็นอันตราย

☒ มี/เรียบร้อย

☐ ไม่มี/มีแต่เรียบร้อย (ระบุ).....

10) ที่ครอบปิดหรือฉนวนหุ้มท่อไอเสีย

☒ มี/เรียบร้อย

☐ ไม่มี/มีแต่เรียบร้อย (ระบุ).....

11) ระบบควบคุมการทำงานของปั้นจั่น⁵
11.1) สภาพของแผงควบคุม

☒ เรียบร้อย

☐ ไม่เรียบร้อย (ระบุ).....

11.2) สภาพกลไกที่ใช้ควบคุม

☒ เรียบร้อย

☐ ไม่เรียบร้อย (ระบุ).....

12) ระบบไฮดรอลิก (Hydraulic) และระบบลม (Pneumatic)
12.1) สภาพของท่อน้ำมันและข้อต่อ

☒ เรียบร้อย

☐ ไม่เรียบร้อย (ระบุ).....

12.2) สภาพของท่อลมและข้อต่อ

☒ เรียบร้อย

☐ ไม่เรียบร้อย (ระบุ).....

13) สวิตช์หยุดการทำงานของปั้นจั่นได้โดยอัตโนมัติ (Limit Switches)⁶ไม่เกี่ยวข้อง
13.1) การทำงานของตะขอหยุดยก (Upper Limit Switches)

☐ เรียบร้อย

☐ ไม่เรียบร้อย (ระบุ).....

13.2) มุมแขนปั้นจั่น

☐ เรียบร้อย

☐ ไม่เรียบร้อย (ระบุ).....

14) การทำงานของชุดควบคุมพิคัดน้ำหนักยก (Overload Limit Switches) ไม่เกี่ยวข้อง

☐ เรียบร้อย

☐ ไม่เรียบร้อย (ระบุ).....

15) ม้วนลวดสลิง (Rope Drum) รอก และตะขอ

15.1) สภาพม้วนลวดสลิง

☒ เรียบร้อย ☐ ไม่เรียบร้อย (ระบุ).....

15.2) มีลวดสลิงเหลืออยู่ในม้วนลวดสลิงตลอดเวลาที่ปั่นจั่นทำงานอย่างน้อย 2 รอบ

☒ เรียบร้อย ☐ ไม่เรียบร้อย (ระบุ).....

15.3) อัตราส่วนระหว่างเส้นผ่านศูนย์กลางของรอกกับเส้นผ่านศูนย์กลางของลวดสลิง เว้นแต่อัตราส่วนระหว่างเส้นผ่านศูนย์กลางของรอกหรือล้อใดๆ กับเส้นผ่านศูนย์กลางของลวดสลิงที่พันตามที่ถูกผลิตกำหนด *ไม่เกี่ยวข้อง*

15.3.1) รอกปลายแขนปั่นจั่นไม่น้อยกว่า 18 : 1 หรืออัตราส่วน ที่ผู้ผลิตกำหนด

☐ เรียบร้อย ☐ ไม่เรียบร้อย (ระบุ).....

15.3.2) รอกของตะขอไม่น้อยกว่า 16 : 1 หรืออัตราส่วน ที่ผู้ผลิตกำหนด

☐ เรียบร้อย ☐ ไม่เรียบร้อย (ระบุ).....

15.3.3) รอกหลังแขนปั่นจั่นไม่น้อยกว่า 15 : 1 หรืออัตราส่วน ที่ผู้ผลิตกำหนด

☐ เรียบร้อย ☐ ไม่เรียบร้อย (ระบุ).....

15.4) สภาพตะขอ *ไม่เกี่ยวข้อง*

15.4.1) การบิดตัวของตะขอ

☐ เรียบร้อย ☐ ไม่เรียบร้อย (ระบุ).....

15.4.2) การถ่างออกของปากตะขอ ต้องน้อยกว่าร้อยละ 5

☐ เรียบร้อย ☐ ไม่เรียบร้อย (ระบุ).....

15.4.3) การสึกหรอที่ท้องตะขอ ต้องน้อยกว่าร้อยละ 10

☐ เรียบร้อย ☐ ไม่เรียบร้อย (ระบุ).....

15.4.4) ไม่มีส่วนหนึ่งส่วนใดของตะขอแตกหรือร้าว

☐ เรียบร้อย ☐ ไม่เรียบร้อย (ระบุ).....

15.4.5) ไม่มีการเสีรูปทรงหรือสึกหรอของหัวตะขอ

☐ เรียบร้อย ☐ ไม่เรียบร้อย (ระบุ).....

15.4.6) มีชุดล็อกป้องกันลวดสลิงหลุดจากตะขอ (Safety Latch)

☐ เรียบร้อย ☐ ไม่เรียบร้อย (ระบุ).....

16) ลวดสลิงเคลื่อนที่ (Running Ropes)

16.1) ขนาดเส้นผ่านศูนย์กลาง.....32.5 mm.....ค่าความปลอดภัยต้องไม่น้อยกว่า 5 (Safety Factor) เท่ากับ.....อายุการใช้งาน.....เดือน/ปี

16.2) ในหนึ่งช่วงเกลียว (Rope Lay) เส้นลวดขนาดเล็กกว่า 3 เส้น ในเส้นเกลียวเดียวกัน (Strand) หรือน้อยกว่า 6 เส้น ในหลายเส้นเกลียวรวมกัน

หรือตามที่ผู้ผลิตกำหนด (ระบุ).....

☒ เรียบร้อย ☐ ไม่เรียบร้อย (ระบุ).....

17) ลวดสลิงยึดโยง (Standing Ropes) **ไม่เกี่ยวข้อง**

17.1) ขนาดเส้นผ่านศูนย์กลาง.....ค่าความปลอดภัยต้องไม่น้อยกว่า 3.5 (Safety Factor)
เท่ากับ.....อายุการใช้งาน.....เดือน/ปี

17.2) เส้นลวดขาดตรงข้อต่อน้อยกว่า 2 เส้น ในหนึ่งช่วงเกลียว
หรือตามที่ผู้ผลิตกำหนด (ระบุ).....
☒ เรียบร้อย ☐ ไม่เรียบร้อย (ระบุ).....

18) สภาพลวดสลิง

18.1) ลวดเส้นนอกสึกไปน้อยกว่าหนึ่งในสามของเส้นผ่านศูนย์กลางเดิม
☒ เรียบร้อย ☐ ไม่เรียบร้อย (ระบุ).....

18.2) ไม่มีการขมวด ถูกกระแทก แตกเกลียวหรือขาด
☒ เรียบร้อย ☐ ไม่เรียบร้อย (ระบุ).....

18.3) เส้นผ่านศูนย์กลางเล็กลงไม่เกินร้อยละ 5 ของเส้นผ่านศูนย์กลางที่ระบุ (Nominal Diameter)
☒ เรียบร้อย ☐ ไม่เรียบร้อย (ระบุ).....

18.4) ไม่ถูกความร้อนทำลายหรือเป็นสนิมมากจนเห็นชัดเจน
☒ เรียบร้อย ☐ ไม่เรียบร้อย (ระบุ).....

18.5) ไม่ถูกกัดกร่อนชำรุดมากจนเห็นได้ชัดเจน
☒ เรียบร้อย ☐ ไม่เรียบร้อย (ระบุ).....

19) สัญญาณเสียงและแสงไฟเตือนตลอดเวลาที่ปั่นจั่นทำงานโดยติดตั้งไว้ให้เห็นและได้ยินชัดเจน
☒ เรียบร้อย ☐ ไม่เรียบร้อย (ระบุ).....

20) มีป้ายบอกพิกัดน้ำหนักยกไว้ที่ปั่นจั่น และรอกของตะขอ (Hook Block) **ไม่เกี่ยวข้อง**
☐ เรียบร้อย ☐ ไม่เรียบร้อย (ระบุ).....

21) ตารางแสดงพิกัดน้ำหนักยกของ (Load Chart) ติดไว้ในบริเวณที่ผู้บังคับปั่นจั่นเห็นได้ชัดเจน **ไม่เกี่ยวข้อง**
☐ เรียบร้อย ☐ ไม่เรียบร้อย (ระบุ).....

22) รูปภาพหรือคู่มือการใช้สัญญาณมือในการสื่อสารระหว่างผู้ปฏิบัติงานเกี่ยวกับปั่นจั่น ติดไว้ที่จุดหรือตำแหน่งที่ลูกจ้าง
ผู้ปฏิบัติงานเห็นชัดเจน
☒ เรียบร้อย ☐ ไม่เรียบร้อย (ระบุ).....

23) เครื่องดับเพลิงพร้อมใช้งานได้ที่ห้องบังคับปั่นจั่น หรือตำแหน่งที่สามารถใช้งานได้สะดวก
☒ เรียบร้อย ☐ ไม่เรียบร้อย (ระบุ).....

24) ระบบความปลอดภัย⁷

24.1) Anti-two block devices **ไม่เกี่ยวข้อง**
☐ เรียบร้อย ☐ ไม่เรียบร้อย (ระบุ).....

24.2) Boom backstop devices **ไม่เกี่ยวข้อง**

☐ เรียบร้อย ☐ ไม่เรียบร้อย (ระบุ).....

24.3) Swing radius warning devices

☒ เรียบร้อย ☐ ไม่เรียบร้อย (ระบุ).....

24.4) Boom Angle indicator *ไม่เกี่ยวข้อง*

☐ เรียบร้อย ☐ ไม่เรียบร้อย (ระบุ).....

24.5) อื่นๆ (ระบุ).....

☐ เรียบร้อย ☐ ไม่เรียบร้อย (ระบุ).....

25) ขาขึ้นพื้น (Outriggers)⁸

☒ เรียบร้อย ☐ ไม่เรียบร้อย (ระบุ).....

26) ระบบวัดความเสถียร (ระดับน้ำ หรือมาตรวัดระดับความเอียง)

☒ เรียบร้อย ☐ ไม่เรียบร้อย (ระบุ).....

27) อุปกรณ์หรือเครื่องมือที่ใช้ในการทดสอบ⁹

น้ำหนักที่ใช้ทดสอบการยก ระบุ..... หัวเจาะ..... น้ำหนัก..... -..... ตัน
เครื่องมือวัด ระบุ..... เวอร์เนีย..... วิธีการตรวจสอบแนวเชือก ระบุ..... สายตา.....
อื่นๆ ระบุ.....

28) การทดสอบการรับน้ำหนักของปั้นจั่นในครั้งนี้เป็นารทดสอบในกรณี (น้ำหนักที่ใช้ทดสอบการยกอาจใช้การทดสอบด้วยน้ำหนักจริงหรือทดสอบด้วยน้ำหนักจำลอง (Load simulation))

28.1) ปั้นจั่นใหม่ (หลังการติดตั้งแล้วเสร็จ ก่อนการใช้งาน)ผลการทดสอบการรับน้ำหนัก 1 เท่าของพิกัดน้ำหนักยกอย่างปลอดภัย (Safe Working Load) ที่ผู้ผลิตกำหนด

☐ ผ่าน ☐ ไม่ผ่าน (ระบุ).....

28.2) ปั้นจั่นที่ใช้งานแล้ว

ผลการทดสอบการรับน้ำหนักที่ 1- 1.25 เท่า ของน้ำหนักที่ใช้งานจริงสูงสุด¹⁰ แต่ต้องไม่เกินตามตารางพิกัดน้ำหนักยก (Load Chart) ตามที่ผู้ผลิตหรือวิศวกรกำหนด

<input checked="" type="checkbox"/> ตามวาระทุก.....3..... เดือน/ปี	<input checked="" type="checkbox"/> ผ่าน	<input type="checkbox"/> ไม่ผ่าน
<input type="checkbox"/> หยุดการใช้งานตั้งแต่ 6 เดือนขึ้นไป	<input type="checkbox"/> ผ่าน	<input type="checkbox"/> ไม่ผ่าน
<input type="checkbox"/> หลังการซ่อมแซมที่มีผลต่อความปลอดภัย	<input type="checkbox"/> ผ่าน	<input type="checkbox"/> ไม่ผ่าน
<input type="checkbox"/> หลังการการเปลี่ยนแปลงโครงสร้าง	<input type="checkbox"/> ผ่าน	<input type="checkbox"/> ไม่ผ่าน

29) น้ำหนักยกที่อนุญาตให้ใช้งาน(ต้องไม่เกินตามตารางแสดงพิกัดน้ำหนักยก (Load Chart))

29.1) น้ำหนักยกที่อนุญาตให้ใช้งาน.....ตัน ที่ระยะ.....

29.2) น้ำหนักยกที่อนุญาตให้ใช้งาน.....ตัน ที่ระยะ.....

29.3) น้ำหนักยกที่อนุญาตให้ใช้งาน.....ตัน ที่ระยะ.....

29.4) น้ำหนักยกที่อนุญาตให้ใช้งาน.....ตัน ที่ระยะ.....

30) กรณีมีรายการทดสอบเพิ่มเติมตามรายละเอียดคุณลักษณะและคู่มือการใช้งานที่ผู้ผลิตหรือวิศวกรกำหนด
(สามารถแนบเอกสารเพิ่มเติม)

.....

.....

.....

.....

.....

รายการเพิ่มเติมกรณีตรวจสอบ ทดสอบ หรือแก้ไข ปรับแต่ง สิ่งชำรุดบกพร่อง

หมายเหตุ

1. กรณีข้อใดที่ไม่เกี่ยวข้องกับการตรวจสอบและทดสอบความปลอดภัยของปั้นจั่น ไม่ต้องดำเนินการทำเครื่องหมาย หรือลงรายละเอียดในหัวข้อดังกล่าว
2. การตรวจสอบและทดสอบความปลอดภัยของปั้นจั่นต้องมีภาพถ่ายของวิศวกรขณะทดสอบ สำเนาใบอนุญาตประกอบวิชาชีพวิศวกรรมควบคุม และสำเนาผู้ขึ้นทะเบียนตามมาตรา 9 หรือผู้ได้รับอนุญาตตามมาตรา 11 แล้วแต่กรณี พร้อมทั้งเก็บไว้เป็นหลักฐานให้พนักงานตรวจความปลอดภัยตรวจสอบได้

คำชี้แจงรายการทดสอบส่วนประกอบและอุปกรณ์สำหรับปั้นจั่น

- 1 วิศวกรต้องคำนวณหาขนาดพิกัดน้ำหนักยกอย่างปลอดภัยของปั้นจั่นแต่ละชนิด
- 2 วิศวกรต้องคำนวณทางวิศวกรรมพร้อมกับการทดสอบกรณีมีการดัดแปลงส่วนที่เกี่ยวข้องกับโครงสร้างที่มีผลต่อการรับน้ำหนักหรือรับแรงของปั้นจั่นขณะยก
- 3 โครงสร้างหลักหมายถึง ชิ้นส่วนที่รับน้ำหนัก หรือรับแรงของปั้นจั่นขณะยก เช่น คาน เสา เพลลา ล้อ รางเลื่อน แขนต่อ ข้อต่อทุกจุด สลักเกลียวยึด และแนวเชื่อม เป็นต้น
- 4 ต้องมีเอกสารการรับรองการติดตั้งปั้นจั่นบนรถ เรือ แพ โป๊ะหรือพาหนะลอยน้ำอย่างอื่นโดยผู้ได้รับใบอนุญาตประกอบวิชาชีพวิศวกรรมควบคุม ตามพระราชบัญญัติวิศวกร พ.ศ. 2542
- 5 ให้มีการทดสอบความแม่นยำที่เกี่ยวข้องกับสิ่งต่อไปนี้ ทิศทาง ระยะ ความเร็ว รัศมี มุมยก
- 6 Limit switch ที่ใช้ทำการยกขึ้นสูงสุด-ลดลงต่ำสุด, ชุดเลื่อนซ้ายสุด-ขวาสุด, ชุดเลื่อนหน้าสุด-หลังสุด, มุมกวาดซ้ายสุด-ขวาสุด
- 7 ระบบความปลอดภัย
Anti-two block devices หมายถึง อุปกรณ์ป้องกันการใช้ตัวยกพร้อมกัน
Boom backstop devices หมายถึง อุปกรณ์ป้องกันแขนยกทำมุมชันเกินพิกัด
Swing radius warning devices หมายถึง อุปกรณ์เตือนการใช้มุมกวาดของแขนยกเกินพิกัด
Boom Angle indicator หมายถึง อุปกรณ์แสดงมุมของแขนยก
- 8 Outriggers หมายถึง ความรวมถึง แขนหรือขายึดทั้งชนิดรูปตัว H และตัว A ขายัน สลักยึด แผ่นรอง และระบบไฮดรอลิก
- 9 น้ำหนักที่ใช้ทดสอบการยกอาจใช้การทดสอบด้วยน้ำหนักจริง หรือทดสอบด้วยน้ำหนักจำลอง เช่น Load cell หรือ Dynamometer เป็นต้น
เครื่องมือที่ใช้วัดขนาดและเส้นผ่านศูนย์กลางของลวดสลิง สลักเกลียว ตะขอและอื่นๆ เช่น เวอร์เนียคาลิเปอร์ หรือเครื่องมืออื่นที่มีความละเอียดในการวัดไม่น้อยกว่า 0.1 มิลลิเมตร
การตรวจสอบแนวเชื่อมโดยใช้คุณสมบัติของวิศวกรผู้ทดสอบ เช่น การตรวจสอบด้วยสายตา การใช้สารแทรกซึมผงแม่เหล็ก (Magnetic Particle Inspection) คลื่นเสียง รังสี เป็นต้น ตามสภาพและความจำเป็นของชิ้นงานอื่นๆ
ให้วิศวกรผู้ทดสอบระบุอุปกรณ์หรือเครื่องมือที่ใช้ในการทดสอบนอกเหนือจากที่กล่าวมาแล้ว
- 10 กรณีปั้นจั่นที่ใช้งานแล้วให้ทดสอบการรับน้ำหนักที่ 1.25 เท่า ของน้ำหนักที่ใช้งานจริงสูงสุด โดยไม่เกินพิกัดน้ำหนักยกอย่างปลอดภัยที่ผู้ผลิตออกแบบไว้ เช่น

ตัวอย่างที่ 1 ปั้นจั่นที่ผู้ผลิตออกแบบไว้ 10 ตัน ใช้งานจริงสูงสุด 6 ตัน จะต้องทดสอบที่ 6 x 1.25

จะเท่ากับ 7.5 ตัน ต้องทดสอบการรับน้ำหนักที่ 7.5 ตัน

ตัวอย่างที่ 2 ปั้นจั่นที่ผู้ผลิตออกแบบไว้ 10 ตัน ใช้งานจริงสูงสุด 9 ตัน จะต้องทดสอบที่ 9 x 1.25

จะเท่ากับ 11.25 ตัน แต่เนื่องจากเกินกว่าน้ำหนักที่ผู้ผลิตออกแบบไว้ ดังนั้น ต้องทดสอบการรับน้ำหนักที่ 10 ตัน

เรียบร้อย หมายถึง มี ถูกต้อง ครบถ้วน ใช้งานได้จริง

ไม่เรียบร้อย หมายถึง ไม่มี ไม่ถูกต้อง ไม่ครบถ้วน ใช้การไม่ได้ หรือไม่พร้อมใช้งาน

หมายเหตุ วิศวกรผู้ลงนามจะต้องกรอกข้อมูลรายละเอียดไว้ในแบบให้เรียบร้อยและครบถ้วนที่สุด ด้วยความถูกต้อง
เที่ยงตรง โดยความรับผิดชอบในความปลอดภัยของส่วนรวมตามจรรยาบรรณและมารยาทอันดีในการประกอบวิชาชีพ
วิศวกรรม

ข้าพเจ้าขอรับรองว่าในการตรวจสอบและทดสอบความปลอดภัยในการใช้ปั้นจั่นครั้งนี้ วิศวกรได้ดำเนินการ
ตรวจสอบและทดสอบปั้นจั่น ตามรายละเอียดคุณลักษณะและคู่มือการใช้งานที่ผู้ผลิตหรือวิศวกรกำหนดและนายจ้างได้
ดำเนินการซ่อมแซม แก้ไข และปรับปรุง กรณีพบข้อบกพร่องให้เป็นไปตามมาตรฐานที่กำหนดตามหลักวิชาการทาง
วิศวกรรม และตามรายละเอียดคุณลักษณะและคู่มือที่ผู้ผลิตกำหนดหรือวิศวกรกำหนด เป็นที่เรียบร้อยแล้ว จึงลง
ลายมือชื่อร่วมกันไว้เป็นหลักฐานสำคัญ ดังนี้

ประทับตรา
นิติบุคคล
(ถ้ามี)

ตามข้อ 4 (1) ลงชื่อ.....วันที่.....6 ตุลาคม 2566.....
(.....นายศิลป์ชัย เพิ่มพูล.....)

วิศวกรซึ่งได้รับใบสำคัญการขึ้นทะเบียนตามมาตรา 9 เป็นผู้ทดสอบ

ตามข้อ 4 (2) ลงชื่อ.....วันที่.....
(.....)
นิติบุคคลซึ่งได้รับใบอนุญาตตามมาตรา 11 /หรือผู้กระทำการแทน
และลงชื่อ.....วันที่.....
(.....)

บุคลากรของนิติบุคคลตามข้อ 4 (2) ซึ่งเป็นวิศวกร
และได้รับใบอนุญาตประกอบวิชาชีพวิศวกรรมควบคุม เป็นผู้ทดสอบ

ประทับตรา
นิติบุคคล
(ถ้ามี)

ลงชื่อ.....วันที่.....
(.....นายณพพล คำโส.....)
นายจ้างของสถานประกอบกิจการ/ผู้กระทำการแทน

ภาพถ่ายประกอบการตรวจสอบและทดสอบน้ำหนัก

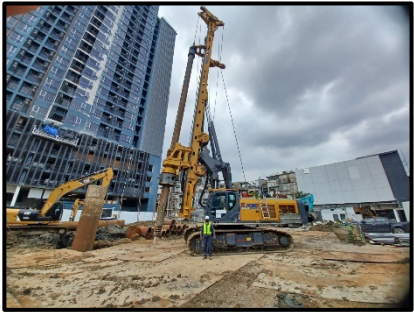
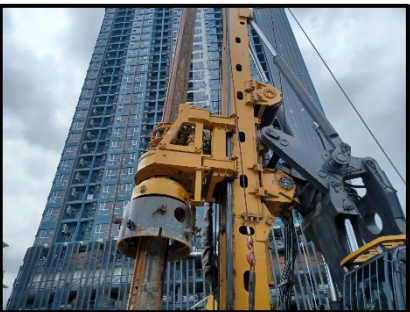
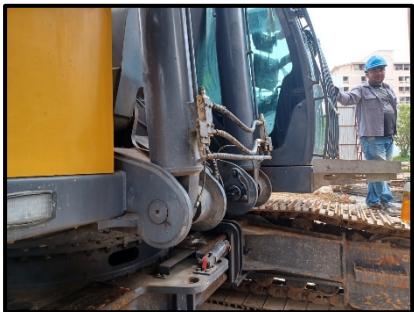
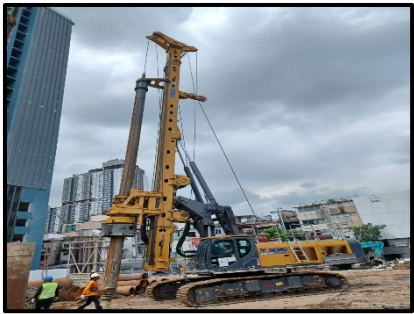

....วิศวกรผู้ตรวจ/ทดสอบ



รับรองผลการตรวจสอบรถเจาะ

บจก. เค ไฟล์

วันที่ 6 ต.ค 2566 – 6 ม.ค 2567



238483

.....วิศวกรผู้ตรวจ/ทดสอบ



ROTARY DRILLING RIG แบบ ปจ.2

XCMG XR240E

S/N XUG0240RENHJ00179



.....วิศวกรผู้ตรวจ/ทดสอบ